

Colloque Aquitain de Soins Palliatifs et d'Accompagnement

16 octobre 2010

Maison de la Promotion sociale
MPS Aquitaine - Artigues-près-Bordeaux

*Les soins palliatifs
au sein du dispositif de
soins en Aquitaine*

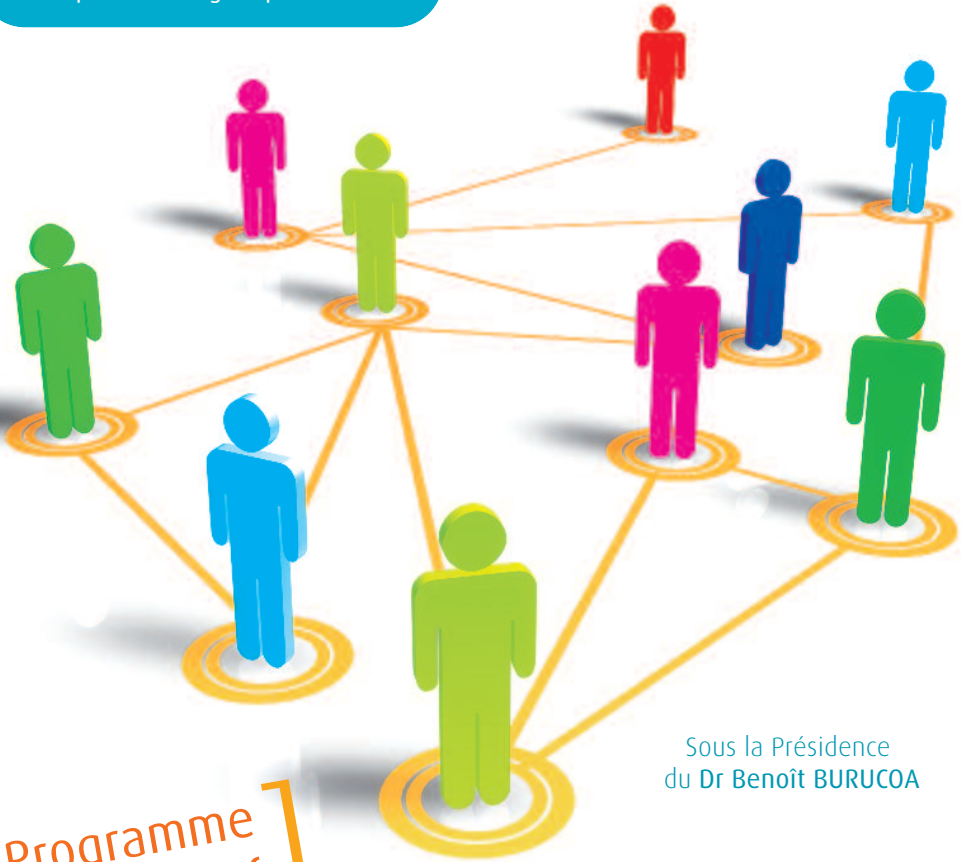

Sous la Présidence
du Dr Benoît BURUCOA

**Programme
définitif**

Organisé par un collectif de structures
et d'associations de soins palliatifs et
d'accompagnement de la région Aquitaine

Avec le parrainage de :



Société Française
d'Accompagnement
et de soins Palliatifs

Editorial

Depuis 25 ans, les soins palliatifs et l'accompagnement se développent en Aquitaine. Jusqu'en 2005, chaque année était organisé un rassemblement des professionnels aquitains des soins palliatifs. C'est avec beaucoup de plaisir que nous reprenons cette année la dynamique instaurée et que nous vous invitons à participer à cette rencontre régionale.

Ce colloque souhaite rassembler tous les acteurs du domaine des soins palliatifs et de la démarche palliative en Aquitaine, professionnels du domicile et des établissements, bénévoles d'accompagnement.

Nous souhaitons accueillir tous ceux dont la pratique amène à prendre en charge des personnes nécessitant des soins palliatifs comme en cancérologie, gériatrie et neurologie...

Quelles structures et quelle organisation des soins palliatifs dans notre région ? Quelles sont les avancées dans le domaine des soins palliatifs ? Comment répondre aux besoins du patient et de son entourage en fonction de ses choix ? Comment soutenir les familles et les proches ? Comment prodiguer des soins palliatifs et un accompagnement de qualité quel que soit le lieu de vie ?

Telles sont les questions qui seront posées, auxquelles nous essaierons de répondre ensemble au travers des expériences des uns et des autres dans une perspective promotrice de la démarche et de la culture palliative.

Nous vous attendons nombreux !

Le comité scientifique et d'organisation

Comité scientifique et d'organisation

- **Daniel BOST**, Président, Association Pallia plus
- **Benoît BURUCOA**, Médecin, Service d'Accompagnement et de Soins Palliatifs, CHU
- **Dominique DESMIER**, Infirmière, Réseau L'Estey
- **Maylis DUBASQUE**, Médecin Réseau Pallia Béarn Soule
- **Catherine GABBIADINI-ALQUIER**, Assistante Sociale, Réseau L'Estey
- **Gérard GUESDON**, Médecin, EMSP Institut Bergonié
- **Barthélémy LAMBERT**, Infirmier, Réseau ASIF
- **Céline MIQUEU**, Psychologue, EMSP Institut Bergonié
- **Cathy MOUCHEBEUF**, Infirmière, EMSP Institut Bergonié
- **Ghislaine NAVAILLES-ARGENTAA**, Infirmière, Réseau Pallia Béarn Soule
- **Bernard PATERNOSTRE**, Médecin, Service d'Accompagnement et de Soins Palliatifs, CHU
- **Anne PEROT**, Médecin, HAD Bagatelle
- **Francis ROBERT**, Kinésithérapeute, Institut Bergonié et libéral
- **Michelle RUSTICHELLI**, Directrice, Maison de Santé Marie Galène
- **Roger SAHUN**, Président, Association Alliance 33
- **Véronique SENTUC**, Cadre de santé, Maison de Santé Marie Galène
- **Nena STADELMAIER**, Psychologue, Institut Bergonié
- **Marc STEVENSON**, Médecin, Réseau ASIF
- **Claude TOULOUSE**, Médecin, USP Maison de Santé Marie Galène
- **Thierry VIMARD**, Médecin, Réseau L'Estey

Colloque Aquitain
de Soins Palliatifs et
d'Accompagnement

16 octobre 2010

Maison de la Promotion sociale
MPS Aquitaine - Artigues-près-Bordeaux

Programme de la journée - Samedi 16 Octobre

A partir de 8h30 Accueil des participants

9h00 ALLOCUTION DE BIENVENUE

- *Véronique Fayet*, Adjointe au maire de Bordeaux, Chargée des politiques de solidarité, de santé et des seniors
- *Thierry Vimard*, Médecin, Réseau L'Estey
- *Bernard Paternostre*, Médecin, CHU de Bordeaux

9h30 AUJOURD'HUI LES SOINS PALLIATIFS

Président de séance : *Joëlle Dareths*, Déléguée Régionale FEHAP

Modérateur : *Bernard Paternostre*

- *Regard global sur les facettes des soins palliatifs*
- *Régis Aubry*, Président du comité national de suivi des Soins Palliatifs, Besançon
- *Les soins palliatifs au cœur du dispositif de soins en Aquitaine*
- *Dr Anne-Marie De Belleville*, Conseiller Médical de l'ARS Aquitaine

10h30 Pause, visite de l'exposition

11h00 AUJOURD'HUI EN RÉSEAU

Président de séance : *Benoît Traissac*, Médecin généraliste, vice-président du réseau l'Estey

Modérateur : *Michelle Rustichelli*

- *Les réseaux de santé : quelle place dans l'organisation territoriale ?*
- *Dr Noëlle Vescovali*, Secrétaire générale de l'Union Nationale des Réseaux de Santé UNR santé, Paris
- *Le réseau ASPAM : quelles spécificités ? quelles collaborations ?*
- *Alain Rivière*, Médecin coordinateur, Mont-de-Marsan
- *Le réseau l'Estey : Quelles demandes, quels recrutements, quels apports ?*
- *Thierry Vimard*, Médecin coordinateur, Bordeaux

Questions/réponses avec la salle

12h00 LE PARCOURS DU PATIENT ET DE SES PROCHES : le maillage des intervenants

- *Une situation clinique en milieu rural Réseau Pallia Béarn Soule (Pau)*
- *Eric Fortané*, Président du Réseau Pallia Béarn Soule, Pau
- *Emilie Chitti*, Assistante Sociale, Pau
- *Elodie De Brincat*, Psychologue, Pau

Questions/réponses avec la salle

12h45 Déjeuner sur place (sur inscription)

14h15 SESSIONS ATELIERS 6 salles en parallèle (1 atelier au choix)

Atelier 1 - Salle de conférence

La Famille au carrefour des intervenants

Présidente : *Marie-Ange Guignard*, Présidente Fédération Alliance

- **Les groupes thérapeutiques familiaux : quels bénéfices ?**
 - *Gwénaëlle Jouquand*, Psychologue, Unité d'Hémo-Oncologie Pédiatrique, CHU Bordeaux
 - *Isabelle Lombard*, Psychologue, Institut Bergonié
- **Prise en charge d'un patient en USP... et la famille alors ?**
 - *Odile Ricquart*, Cadre de santé, Maison de Santé Marie Galène, Bordeaux
 - *Claude Toulouse*, Médecin Maison de Santé Marie Galène, Bordeaux
- **Le Bénévole et la famille : où et pourquoi ?**
 - *Annie-Françoise Dupuy*, Bénévole Association Palliaplus
 - *Roger Sahun*, Président Association Alliance 33

Atelier 2 - Salle L Toulouse Lautrec

Démarche décisionnelle autour de la loi Léonetti

Présidente : *Cathy Mouchebeuf*, Infirmière EMSP, Institut Bergonié

- **La personne de confiance à domicile : enjeux et perspectives**
 - *Jean-René Domange*, Médecin, HAD Bagatelle
 - *Véronique Klein*, Assistante sociale, HAD Bagatelle
 - *Marie-Christine Villadary*, Cadre de santé, HAD Bagatelle
- **Obstination déraisonnable à l'égard des personnes en état pauci relationnel ?**
 - *Pierre Brillaxis*, Médecin EMSP, CH de la Côte Basque
- **Que dit cette fameuse loi ?**
 - *Julie Milon*, Assistante sociale, Soins Palliatifs, CHU de Bordeaux
 - *Bernard Paternostre*, Médecin, Soins Palliatifs, CHU de Bordeaux

Atelier 3 - Salle G Toulouse Lautrec

Questions autour de l'alimentation en fin de vie

Présidente : *Marie Viale*, Psychologue, HAD Bayonne

- **Soutien nutritionnel en situations palliatives**
 - *Catherine Bruneau*, Médecin, Maison de Santé Marie Galène, Bordeaux
- **Le plaisir du palais : des goûts et des couleurs**
 - *Hélène Bély*, Diététicienne, Soins Palliatifs, CHU de Bordeaux
- **Nous ne mangerons plus ensemble**
 - *Isabelle Haritchabalet*, Géro-psychole, EMSP Pau

Atelier 4 - Salle Gironde / Ciron

Soins corporels, soins de confort, approches non médicamenteuses

Présidente : *Patricia Libat*, Infirmière coordinatrice, Réseau Palliador, Bayonne

- **Pour une vision croisée des soins**
 - *Dominique Dubois*, Infirmière, Soins Palliatifs, CHU de Bordeaux
 - *Catherine Paul*, Aide-soignante, Soins Palliatifs, CHU de Bordeaux



• **Pour une kinésithérapie palliative...**

- Francis Robert, Masso-kinésithérapeute, Institut Bergonié et libéral

• **Corps douleur / corps plaisir : approche psychomotrice en soins palliatifs**

- Guy Chantrieux, Psychomotricien et ostéopathe, Centre Medical Annie Enia, Cambo Les Bains

Atelier 5 - Salle Leyre Dordogne

Nouveautés thérapeutiques en Soins Palliatifs

Président : *Frédéric Duval*, Médecin, Soins palliatifs, Maison de santé Marie Galène

• **Douleurs cancéreuses rebelles et analgésie péri-médullaire**

- Dominique Monnin, Médecin anesthésiste, Institut Bergonié

• **Nouveaux Fentanyl d'action rapide**

- Didier Roche, Médecin LISP, Hôpital La Réole

• **Méthylalntrexone dans la constipation aux opiacés et octréotide dans l'occlusion sur carcinose**

- Laurence Digue, Oncologue, Médecin oncologue, CHU Bordeaux

Atelier 6 - Foyer Grande Salle

Soins palliatifs à domicile

Président de séance : *Anne Perot*, Médecin, HAD Bagatelle

• **Soins palliatifs en milieu rural**

- Fatou Diawara, Médecin généraliste, La Sauve Majeure

• **Je veux mourir à domicile mythe ou réalité ?**

- Khadija Benduduh, psychologue clinicienne, HAD Bagatelle

- Stéphanie Patier, Assistante Sociale, HAD Bagatelle

- Joëlle Salinas, Infirmière, HAD Bagatelle

• **Quand l'équipe de coordination du réseau est appelée ...**

- Dominique Desmier, Infirmière, Réseau L'Estey

- Philippe Dupont, Médecin, Réseau L'Estey

- Catherine Gabbiadini Alquier, Assistante sociale, Réseau L'Estey

16h15 Pause, visite de l'exposition

16h45 "Ars moriendi : comment accepter la vulnérabilité de la vie ?"

Président de séance : *Anne-Marie De Belleville*

Modérateur : *Roger Sahun*

- Brigitte Estève-Bellebeau, Philosophe au Comité d'Éthique de la Polyclinique Bordeaux-Nord

17h15 ÉCHOS DE LA JOURNÉE

- Benoît Burucoa, Chef du service d'Accompagnement et Soins Palliatifs, CHU de Bordeaux

17h30 CLÔTURE ET PERSPECTIVES D'AVENIR

- Michelle Rustichelli

- Bernard Paternostre

- Thierry Vimard

17h45 Fin de la journée

Infos pratiques

• LIEU DU CONGRES

Maison de la Promotion Sociale
24 avenue de Virecourt -
33 370 ARTIGUES-PRES-BORDEAUX
Tél. : 05 56 77 33 00
Parking gratuit

• DEJEUNER DU CONGRES

Une salle à proximité du lieu du congrès
est mise à votre disposition pour vous
restaurer. Nombre de places limité
- sur inscription préalable.

• COMMISSARIAT GENERAL

COMM Santé / Claire RETAULT
76, rue Marcel Sembat
33323 Bègles Cedex
Tél. : 05 57 97 19 19
Fax : 05 57 97 19 15
info@comm-sante.com

Colloque Aquitain de Soins Palliatifs et d'Accompagnement

16 octobre 2010

Maison de la Promotion sociale
MPS Aquitaine - Artigues-près-Bordeaux



Remerciements

*Nous remercions les institutions et laboratoires
qui s'associent à la réussite de la manifestation*

PARTENAIRES INSTITUTIONNELS

Avec le parrainage de :

- Société Française d'Accompagnement
et de soins Palliatifs - SFAP
- Société de Gérontologie de Bordeaux
et du Sud-Ouest
- CISS Aquitaine
- Mairie de Bordeaux
- URMLA

PARTENAIRES PRIVÉS

Avec le soutien de :

- Archimedes pharma
- Cybel Santé
- Domicil +
- Janssen Cilag
- Librairie - La machine à lire
- Mundipharma
- Nycomed
- Perfulor
- Pfizer
- Prostrakan
- Sanofi